ENTERTRAINSPORTS
GESTIÓ ESPORTIVA

Gestió d'activitats i esports per a entitats

Entertrain Sports. Gestió esportiva

Qui som

ENTER TRAIN SPORTS neix a partir de la idea d'un grup de professionals de la gestió esportiva amb amplia experiència en el món dels esports. Oferim un servei proper i assequible, que cobreixi les necessitats funcionals i de gestió per tot tipus d'entitats relacionades amb el sector, com clubs, associacions esportives o federacions, escoles i instituts, tant de casa nostra com de fora.

Ens adaptem a les necessitats de cada client per que el nostre servei ofereixi la millor experiència possible en entorns ideals per a la pràctica esportiva. Gestionem: les instal•lacions esportives, el material i totes aquelles activitats que desitgeu.

La nostra fórmula de gestió es basa en la comunicació i estreta relació amb el nostre client, d'aquesta manera podem personalitzar i adaptar-nos a les necessitats dels nostres usuaris, oferint els serveis més adients a les necessitats de cadascun d'ells. La utilització de les noves tecnologies és l'eina bàsica en el nostre model de gestió.

Els creadors d'aquest projecte hem passat per totes les facetes dins del món esportiu. Hem estat jugadors federats, monitors, coordinadors d'esports, estudiants, practicants amateurs, federatius, professors, etc. Amb aquest bagatge i gràcies a tota aquesta experiència, estem més propers a saber quines són les necessitats requerides per les entitats esportives

Què oferim

A ENTER TRAIN SPORTS SL oferim un servei integral de totes aquelles activitats esportives i de lleure (fora de l'horari lectiu) que cada entitat sol•liciti.

A partir del model educatiu i del caràcter propi de cada entitat, nosaltres dissenyem un programa esportiu adient a les necessitats requerides; tant pel propi centre com per l'activitat en particular així com el model d'infants i joves que en formaran part, en general.

Una vegada marcats els objectius ens posem en marxa per tal que el dia a dia de l'activitat funcioni, fent a posteriori; una avaluació qualitativa per tal de veure quins són els aspectes potencialment forts d'aquella activitat i òbviament, també en quins aspectes cal millorar.

Gestió de totes les activitats lúdic-esportives que el centre requereixi.

Possibilitat de gestionar directament la part administrativa (rebuts, quotes, lloguers, etc.).

Elecció i contractació de personal titulat segons activitat i servei.

Figura d'un coordinador presencial per tal que estigui en contacte amb els pares i el centre, si s'escau.

Gestió de tots els tràmits administratius necessaris per a la pràctica de qualsevol modalitat esportiva que es porti a competició: inscripcions, tramitació de fitxes, mutualitats, etc.

Possibilitat de gestionar la compra de material esportiu a preus molt competitius, tant pel que fa a entitats com a practicants.

Organització de competicions i diades esportives de Nadal, Fi de curs, etc

Organització de Casals lúdic-esportius en dates coincidents amb les vacances escolars de Nadal, Setmana Santa i Estiu.

Organització de Campus Esportius.

Serveis Complementaris.

El nostre servei inclou

Per què ho oferim

Els creadors d'ENTER TRAIN SPORTS SL, acumulem molts anys d'experiència en el sector de l'esport. Hem passat per tots els esglaons possibles de l'organigrama i infraestructura d'una entitat (començant com a monitors, passant a ser coordinadors i fins arribar a responsables directes). Això ens ajuda a tenir una visió amplia i sobretot molt real i propera d'allò que qualsevol entitat necessita i requereix en el dia a dia, per tal de funcionar com tota entitat es mereix; a fi de donar aquell servei educatiu i de lleure òptim que tota família desitja pel seu fill/a.

A qui van dirigides les activitats

Tenim clar que el nostre ventall d'activitats busca uns destinataris concrets: els infants, joves i adolescents. Per tant, estem parlant de la franja d'edat compresa entre els 3 i els 16 anys.
Tenint en compte que contem amb l'experiència d'exercir com a mestres en diferents centres educatius, coneixem en profunditat les característiques pròpies de cada franja d'edat. Això ens serveix per saber i poder adequar les nostres activitats i accions a les necessitats pròpies de cada grup d'edat, aproximant-nos al desenvolupament evolutiu seguint les etapes educatives que determina l'escola.

Per tant, ens centrem en els grups de treball i activitats, dividint-los en:
- **Educació Infantil.**
- **Educació Primària (Cicle Inicial, Mitjà i Superior).**
- **ESO (1r i 2n d'ESO i 3r i 4t d' ESO).**

També volem afegir l'opció de donar continuïtat a aquells grups que superats els 16 anys volen seguir participant junts d'aquella activitat o esport que porten temps realitzant

Què busquem amb cadascuna de les activitats

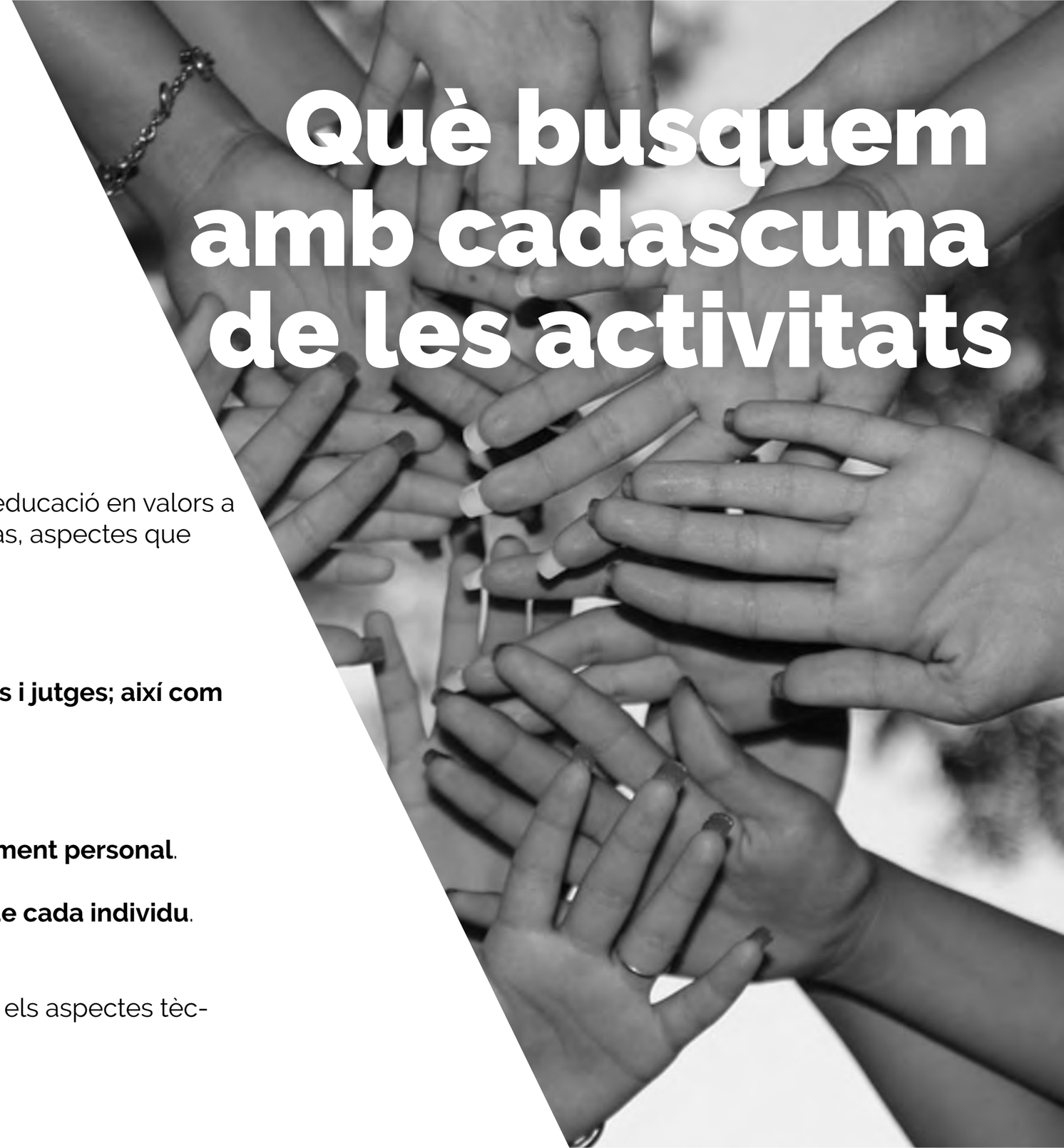

L'objectiu a aconseguir en cada activitat estarà enfocat a l'educació en valors a través de l'esport, fomentant en cada etapa madurativa i cas, aspectes que considerem cabdals com:

- **L'esperit de superació**.

- **Respecte pels companys, adversaris, entrenadors, pares i jutges; així com el fet de complir sempre amb les regles del joc**.

- **La socialització amb l'entorn de persones més proper**.

- **Acceptació del rol i pertinença a un grup com a enriquiment personal**.

- **Foment del treball en equip acceptant les diferències de cada individu**.

Si s'escau també és valorarà la possibilitat de fer èmfasi en els aspectes tècnics i tàctics de cada esport i/o activitat.

On es faran les activitats

A ENTER TRAIN SPORTS SL som conscients que cada entitat disposa d'uns espais físics concrets amb característiques diverses i força variats.

Nosaltres avaluem, valorem i ens adaptem a aquells espais dels quals es disposen per tal de garantir el millor desenvolupament possible de cadascuna de les activitats que es portaran a terme.

Tot i així, i paral•lelament, també oferim la possibilitat de localització, gestió i lloguer d'espais més adients per a la pràctica d'aquelles activitats que ho requereixin, ja sigui per un tema d'infraestructura o per nombre de practicants.

Qui dirigirà les activitats

Totes les nostres activitats estaran dirigides i les portaran a terme persones titulades i amb la formació i experiència adient per tal de garantir el millor servei. Aquests monitors qualificats formen part de la nostra plantilla estable de treballadors i personal.

El fet de mantenir estretes relacions amb el Centre Català d'Educació, les diferents Federacions Catalanes de l'Esport i els Cicle Formatius Esportius del CAR de Sant Cugat (on alguns de nosaltres en formem part com a docents), fa que puguem garantir sempre un personal molt apte, qualificat i sobretot especialitzat en aquella activitat que dirigeixi.

Els nostres monitors i entrenadors estan contractats per nosaltres mateixos mantenint així una relació contractual laboral, amb alta a la Seguretat Social.

Contacte

Telèfon
657 729 852
678 824 538

Email
serveis@entertrainsports.com

Web
www.entertrainsports.com